Gebäudeaufnahmen
Biel: Nidaugasse 24

Grundrissplan 2. Obergeschoss

bbp geomatik
bbp geomatik ag
Worbstrasse 164
Postfach
3073 Gümligen
www.geozen.ch
bbp@geozen.ch
✆ 031 950 95 95

190990

1:100

DATUM: 21.08.2019
GEZ: STEM
REVISION:
Format: A2
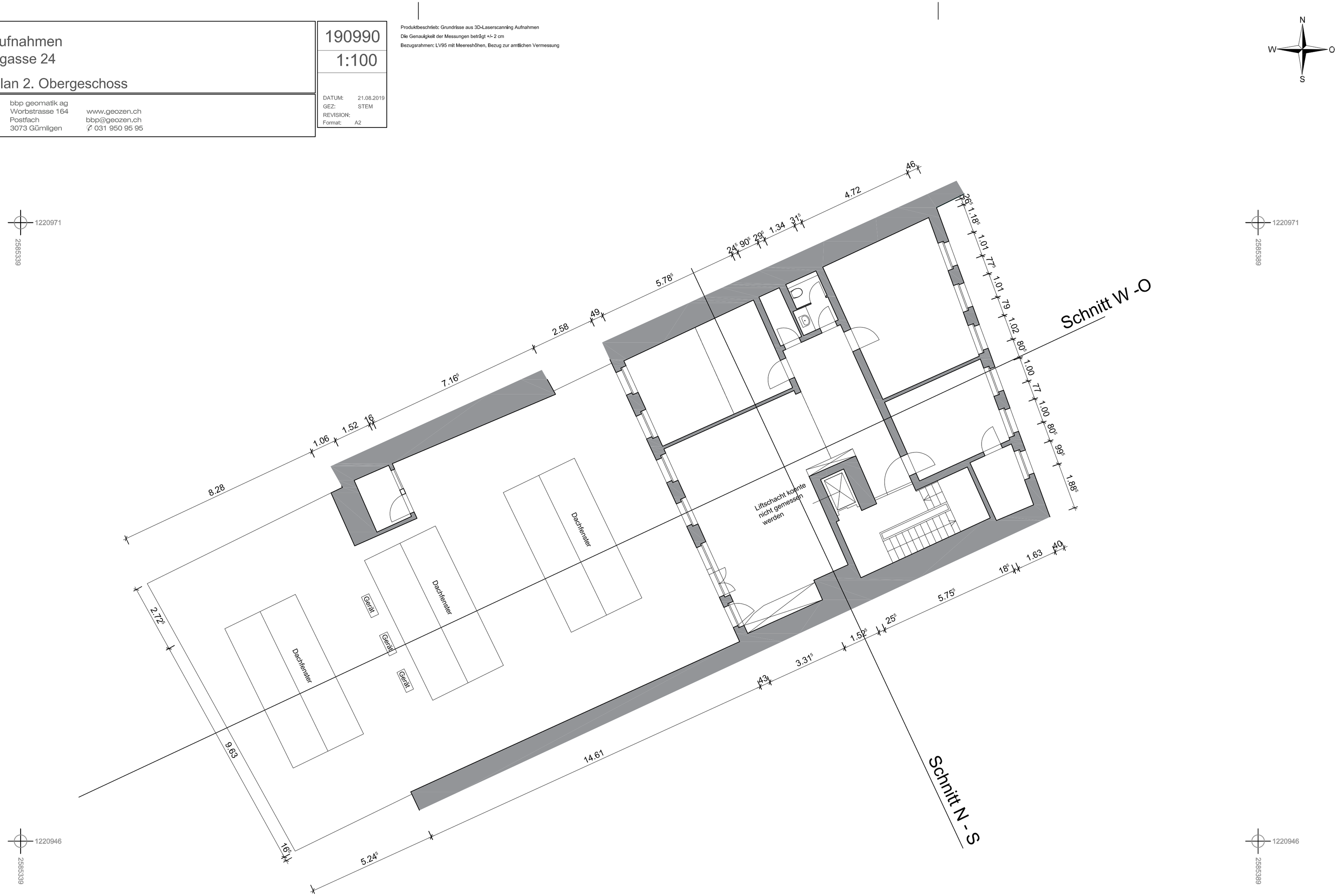
Produktbeschrieb: Grundrisse aus 3D-Laserscanning Aufnahmen
Die Genauigkeit der Messungen beträgt +/- 2 cm
Bezugsrahmen: LV95 mit Meereshöhen, Bezug zur amtlichen Vermessung